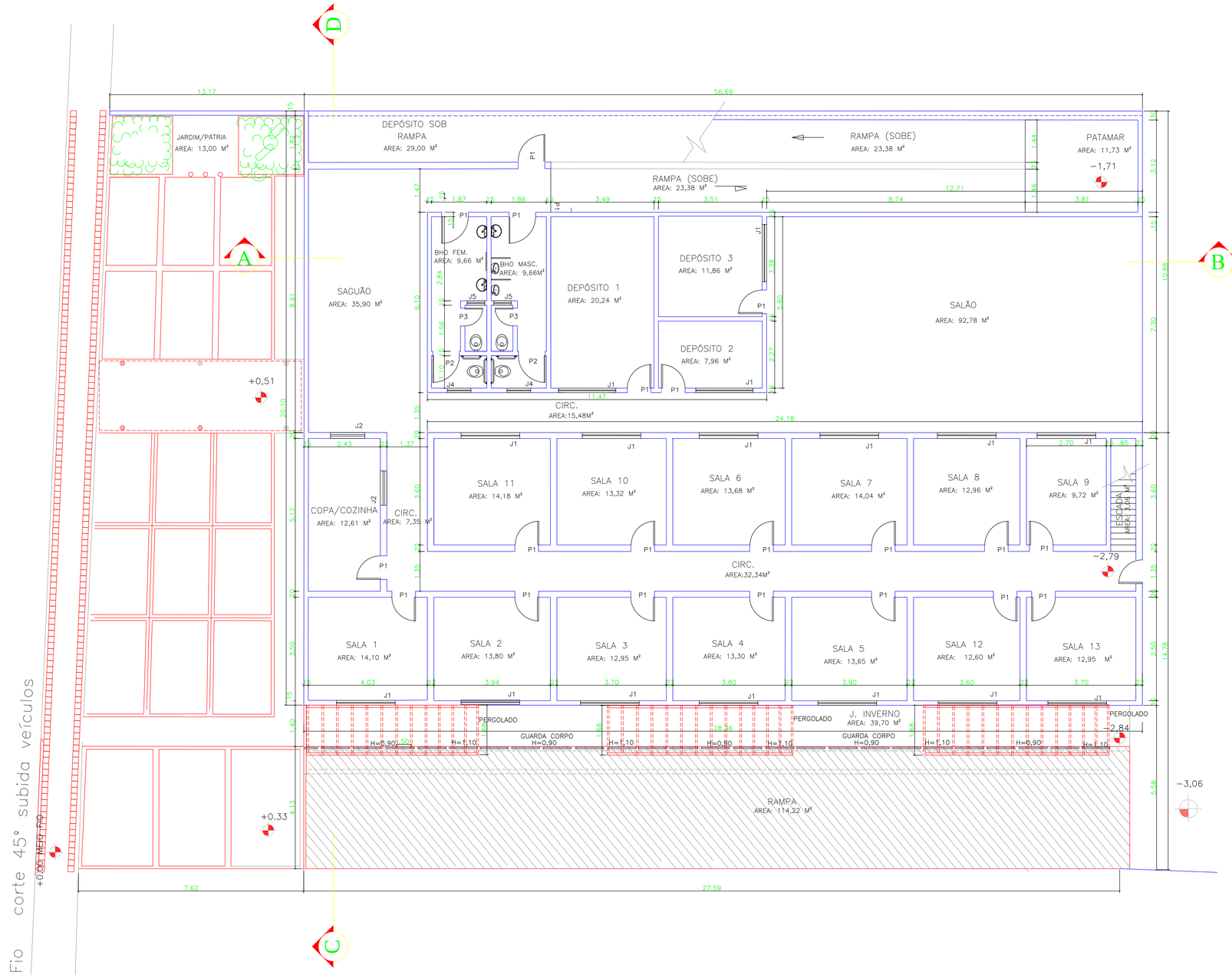

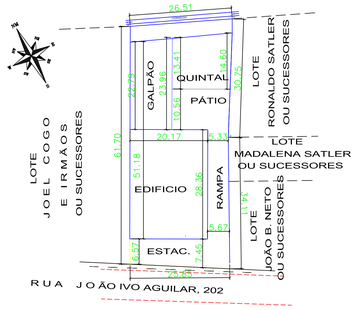

SITUAÇÃO
ESCALA: 1/500

QUADRO DE ÁREAS

ÁREA DO TERRENO	1.612,00 m2
ÁREA PAV. TÉRREO DO EDIFICIO CÂMARA	569,83 m2
ÁREA PAV. SUBSOLO DO EDIFICIO CÂMARA	569,83 m2
ÁREA PAV. COBERTURA DO EDIFICIO CÂMARA	569,83 m2
ÁREA A REFORMAR DO JARDIM INVERNO	39,70 m2
ÁREA A REFORMAR DA RAMPA	114,22 m2
ÁREA A REFORMAR DO PATIO	159,00 m2
ÁREA A REFORMAR JARDIM/PATRIA	5,00 m2
ÁREA A REFORMAR CALÇADA ACESSO SUBSOLO	93,00 m2
ÁREA A REFORMAR NA CALÇADA DE ACESSO COBERTO	16,22 m2
ÁREA A REFORMAR COLOCAÇÃO VASOS/PLANTAS	19,42 m2
ÁREA COBERTA - GALPÃO -	242,37 m2
ÁREA LIVRE E PERMEAVEL- QUINTAL GRAMADO	290,00 m2
ÁREA TOTAL DE EDIFICAÇÃO	1.382,03 m2
TAXA DE OCUPAÇAO	50 %
TAXA DE PERMEABILIDADE	. 17,90 %
VAGA DE VEICULOS	9 UNID.

PLANTA BAIXA PAV. SUBSOLO
ESCALA: 1/50

SIMBOLOGIA
- PAREDE/ÁREA EXISTENTE
- PAREDE/ÁREA A CONSTRUIR
- PAREDE/ÁREA A RETIRAR

ESQUADRIA	TIPO	TAMANHO
PORTA	P1	80X210
PORTA	P2	90X210
PORTA	P3	60X210
PORTA	P4	200X210
PORTA	P5	150X210
JANELA	J1	200X100
JANELA	J2	115X100
JANELA	J3	150X100
JANELA	J4	80X60
JANELA	J5	60X40

CÂMARA MUNCIPAL DE MUNIZ FREIRE

ANTONIO FERNANDES MAMEDE:21857423704
Assinado de forma digital por ANTONIO FERNANDES MAMEDE:21857423704
Dados: 2021.12.13 15:49:02 -03'00'

AUTOR DO PROJETO

ENGENHEIRO RESPONSÁVEL

PROJETO DE REFORMA SEM AMPLIAÇÃO DE ÁREA

CÂMARA MUNICIPALDE MUNIZ FREIRE
Rua João Ivo Aguilar - 202 - Centro - MF - ES - CEP 29380-000

PROJETADO	DESENHADO	VERIFICADO	APROVADO	DATA	ESCALA
AFM	AFM	AFM	AFM	18/11/2021	INDICADA

ANFERMAM - ANTONIO MAMEDE
AUTOR DO PROJETO EST. :
CREA RJ 059959 - D
VISTO ES
TEL :(27) 98169 2704
E-MAIL
mamede.marsina1@gmail.com

ARQUIVO: autoca2014

PROJETO DE ARQUITETURA
CÂMARA MUNICIPAL
MUNIZ FREIRE

PLANTA BAIXA
PAVIMENTO SUBSOLO
PLANTA DE SITUAÇÃO

DESENHO PREVIO : | REV.
No. CLIENTE : P11-21 | FOLHA 02

DIREITOS AUTORAIS RESERVADOS

CONFIGURAÇÃO DO ARQUIVO	
ESCALA PLOTAGEM 1:1	
CORES	ESPESSURA
AZUL(1)	0,2
BRANCA	0,2
MAGENTA	0,2
AMARELO	0,2
VERDE	0,2
VERM.	0,2
CIAN	0,2
DEMAIS CORES	0,1