

RUA JOÃO IVO AGUILAR, 202

PLANTA BAIXA DA COBERTURA

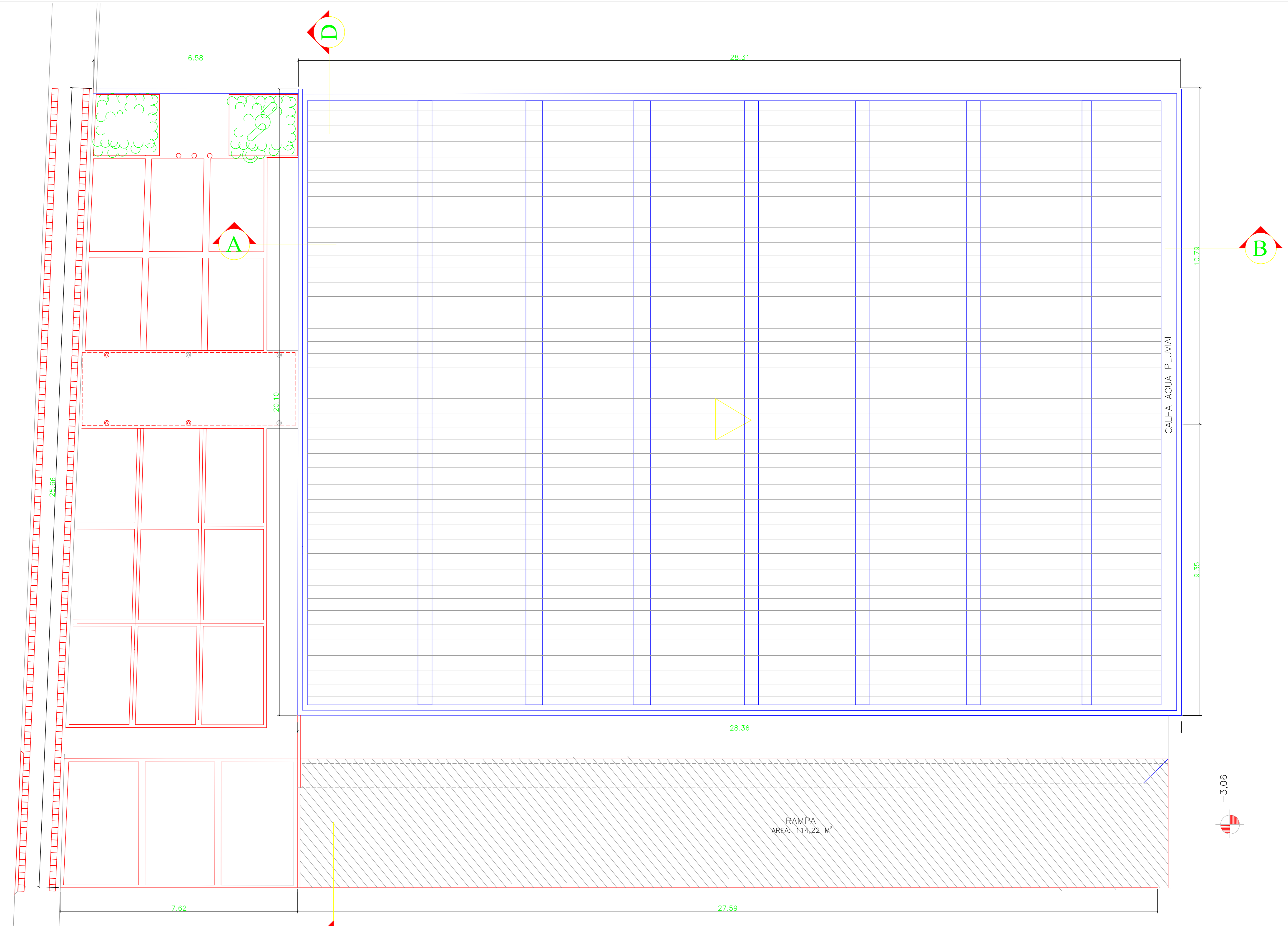

CORTE AB
ESCALA: 1/50

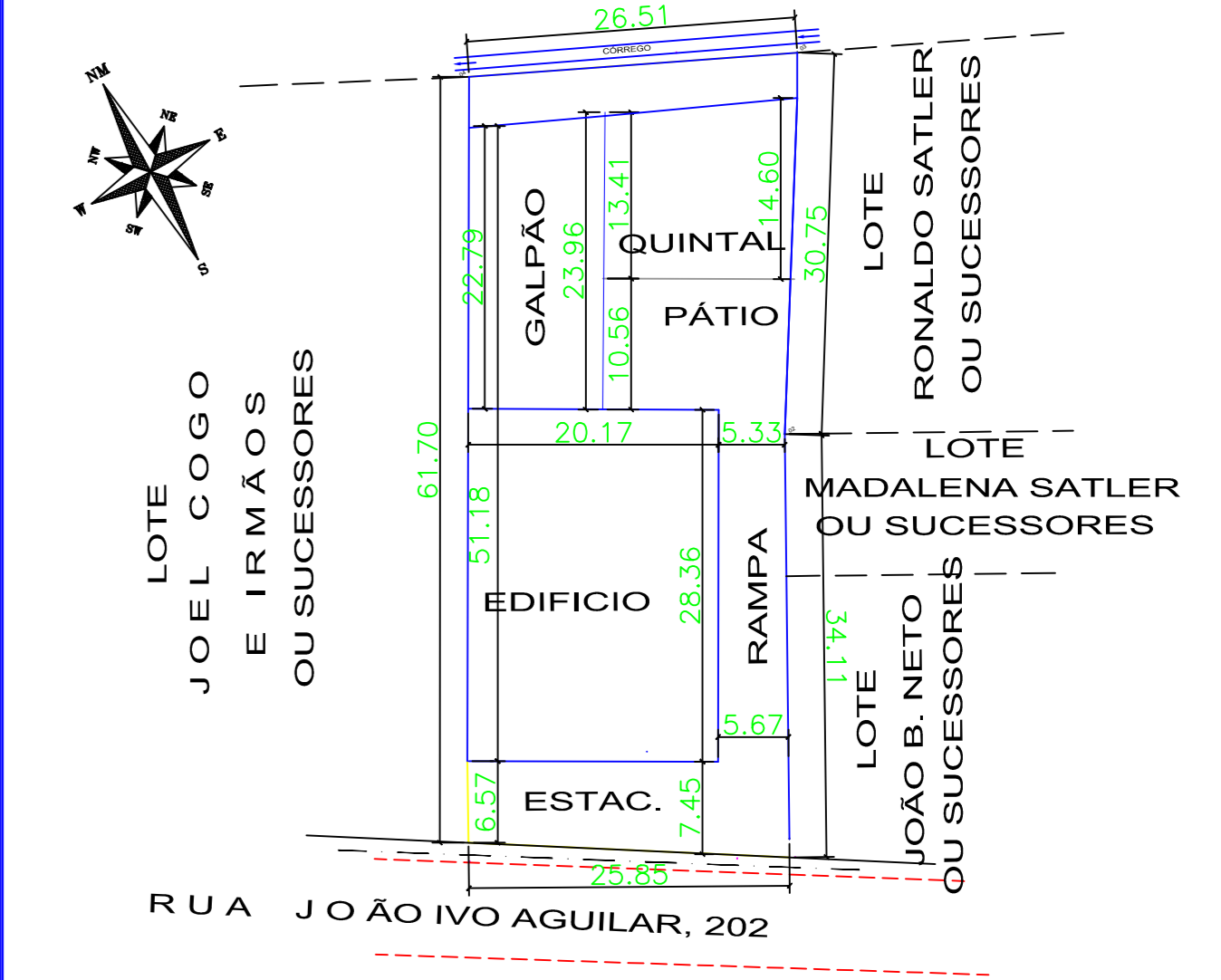
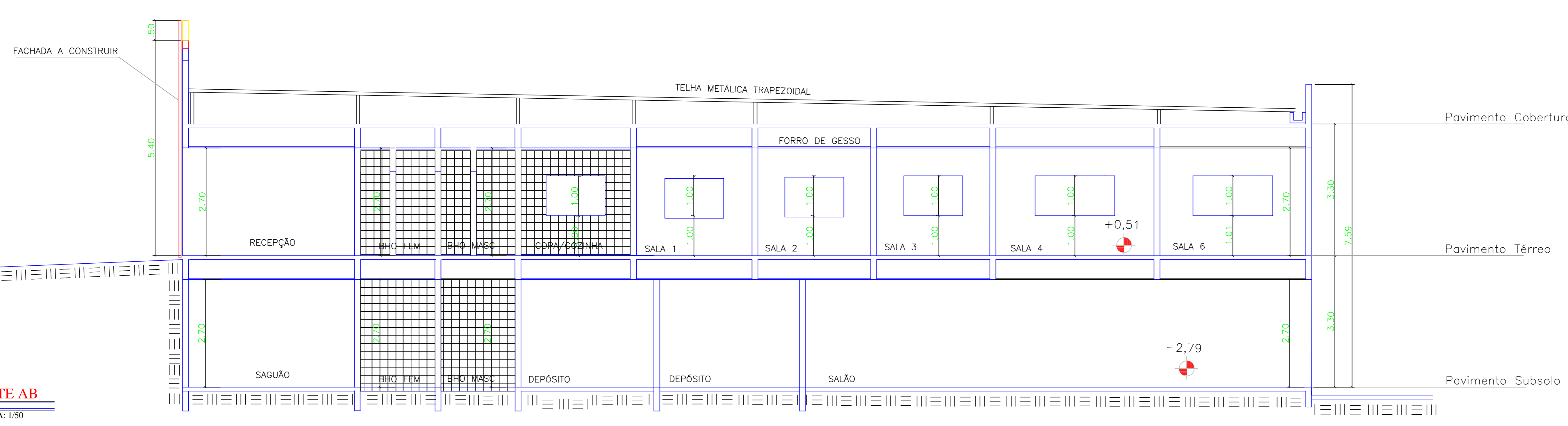

SITUAÇÃO
ESCALA: 1/500

QUADRO DE ÁREAS

| | |
|--|-------------------------|
| ÁREA DO TERRENO | 1.612,00 m ² |
| ÁREA PAV. TERREO DO EDIFÍCIO CÂMARA | 569,83 m ² |
| ÁREA PAV. SUBSOLO DO EDIFÍCIO CÂMARA | 569,83 m ² |
| ÁREA PAV. COBERTURA DO EDIFÍCIO CÂMARA | 569,83 m ² |
| ÁREA A REFORMAR DO JARDIM INVERNO | 39,70 m ² |
| ÁREA A REFORMAR DA RAMPA | 114,22 m ² |
| ÁREA A REFORMAR DO PATIO | 159,00 m ² |
| ÁREA A REFORMAR JARDIM PÁTRIA | 5,00 m ² |
| ÁREA A REFORMAR CALÇADA ACESSO SUBSOLO | 93,00 m ² |
| ÁREA A REFORMAR NA CALÇADA DE ACESSO COBERTO | 16,22 m ² |
| ÁREA A REFORMAR COLOCAÇÃO VASOS PLANTAS | 19,42 m ² |
| ÁREA COBERTA - GALPÃO | 242,37 m ² |
| ÁREA LIVRE E PERMEÁVEL - QUINTAL GRAMADO | 290,00 m ² |
| ÁREA TOTAL DE EDIFICAÇÃO | 1.382,03 m ² |
| TAXA DE OCUPAÇÃO | 86% |
| TAXA DE PERMEABILIDADE | 17,90% |
| VAGA DE VEÍCULOS | 9 UNID. |

CÂMARA MUNICIPAL DE MUNIZ FREIRE

AUTOR DO PROJETO

ENGENHEIRO RESPONSÁVEL

PROJETO DE REFORMA SEM AMPLIAÇÃO DE ÁREA

CÂMARA MUNICIPAL DE MUNIZ FREIRE
Rua João Ivo Aguilár - 202 - Centro - MF - ES - CEP 29380-000

| PROJETADO | DESENHADO | VERIFICADO | APROVADO | DATA | ESCALA |
|-----------|-----------|------------|----------|------------|----------|
| AFM | AFM | AFM | AFM | 18/11/2021 | INDICADA |

| | | | |
|---------------------------------|---------------------------|------------------------------|-------|
| ANFERHAM - ANTONIO MANDE | PROJETO DE ARQUITETURA | DESENHO PREVIO | REV. |
| AUTOR DO PROJETO EST. I | CÂMARA MUNICIPAL | | |
| CREA RJ 281959 - D | MUNIZ FREIRE | | |
| VISTO ES | | No. CLIENTE | FOLHA |
| TEL 4279 9869 2704 | PLANTA BAIXA DA COBERTURA | P11-21 | 03 |
| E-MAIL: mandeanferham@ig.com.br | CORTE AB | | |
| ARQUIVADO: su10ccs0014 | PLANTA DE SITUAÇÃO | DIREITOS AUTORAIS RESERVADOS | |