

CORTE CD
ESCALA: 1/50

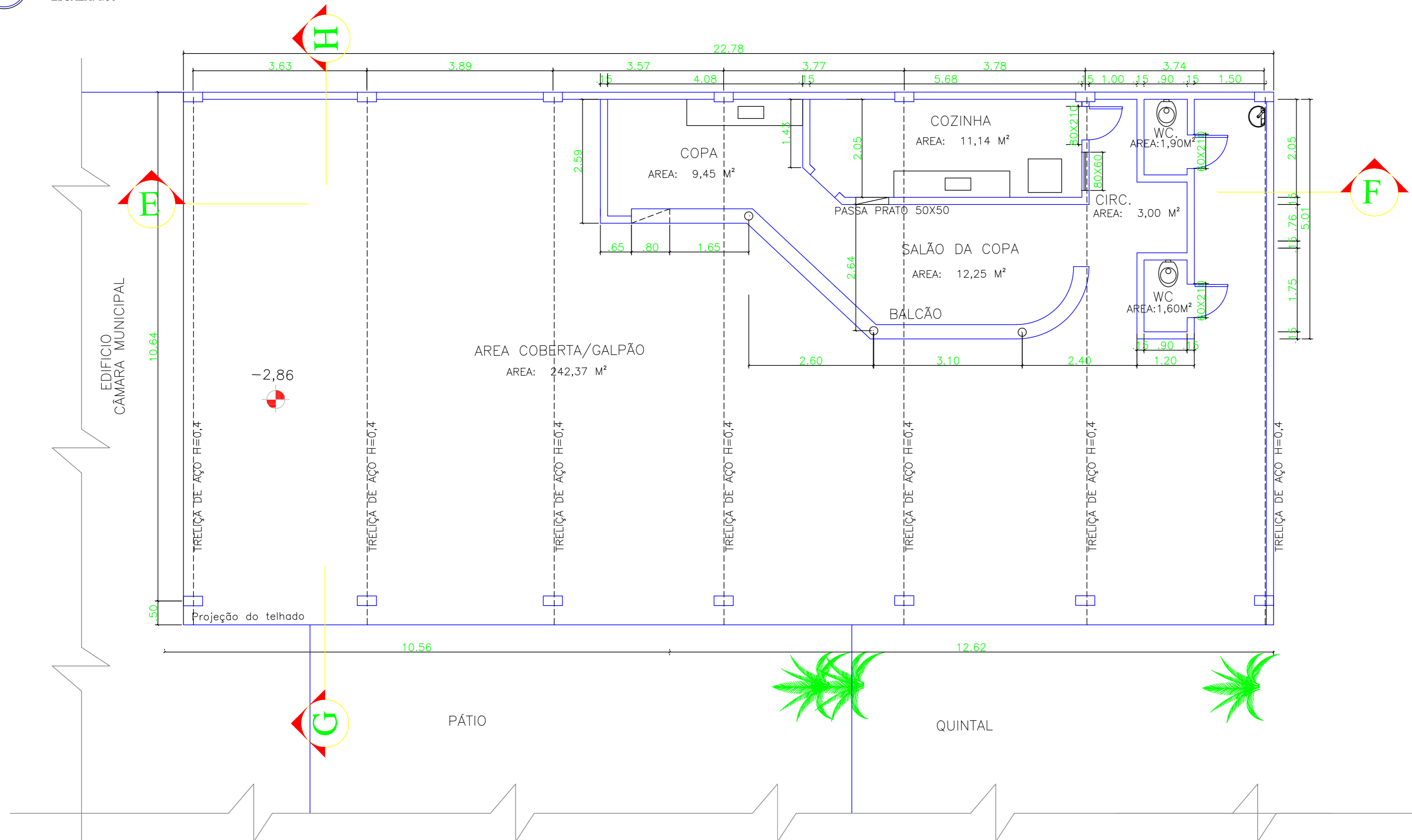

PLANTA BAIXA DO GALPÃO
ESCALA: 1/50

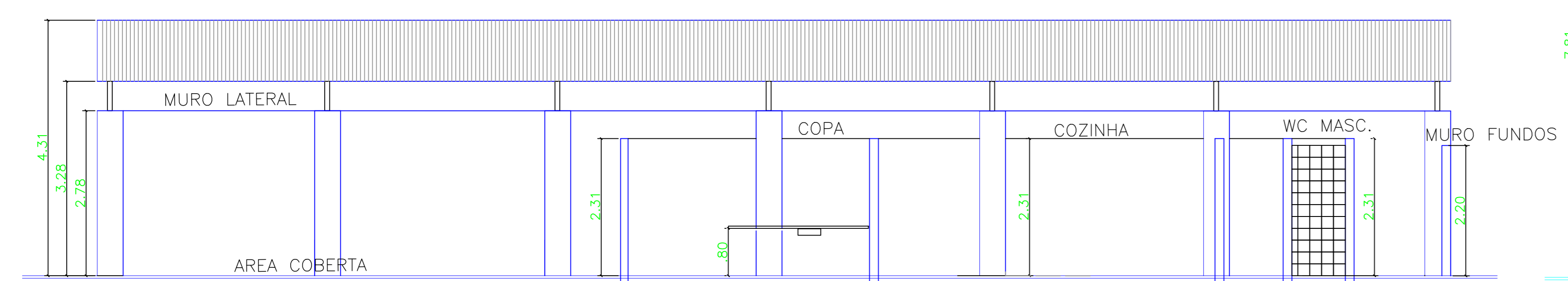

CORTE EF
ESCALA: 1/50

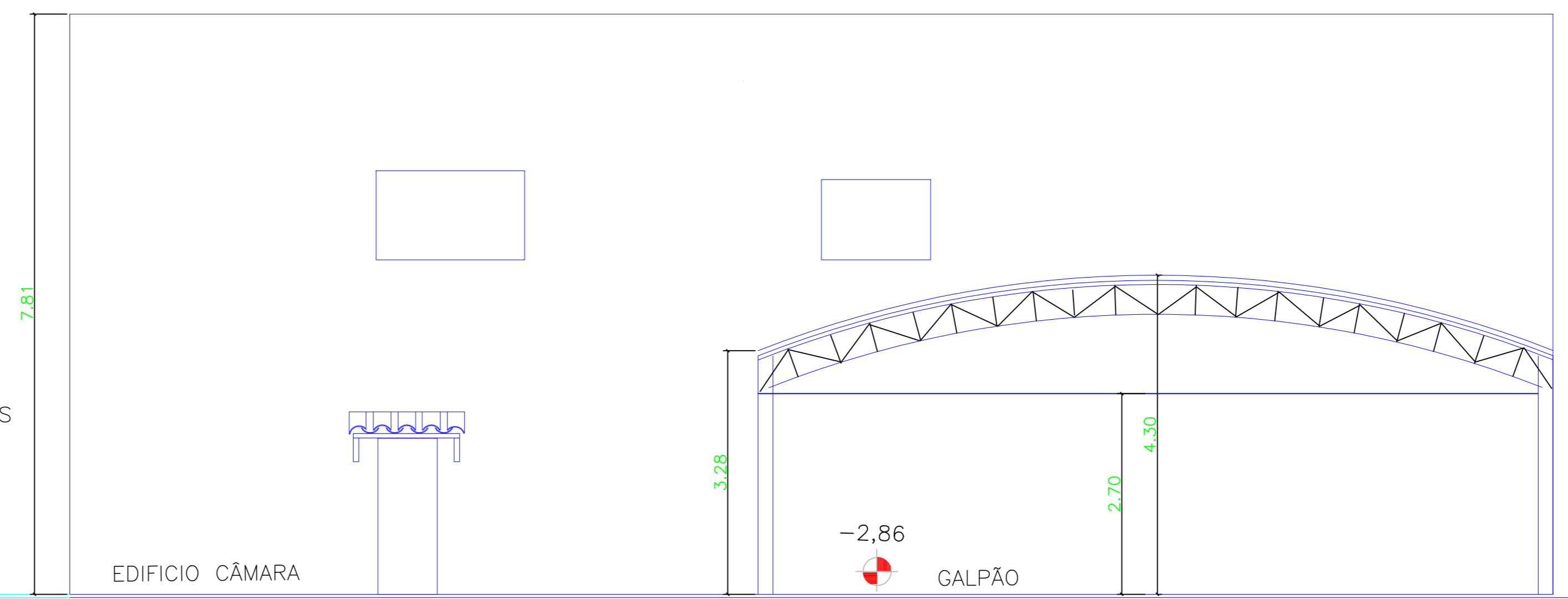

CORTE GH
ESCALA: 1/50

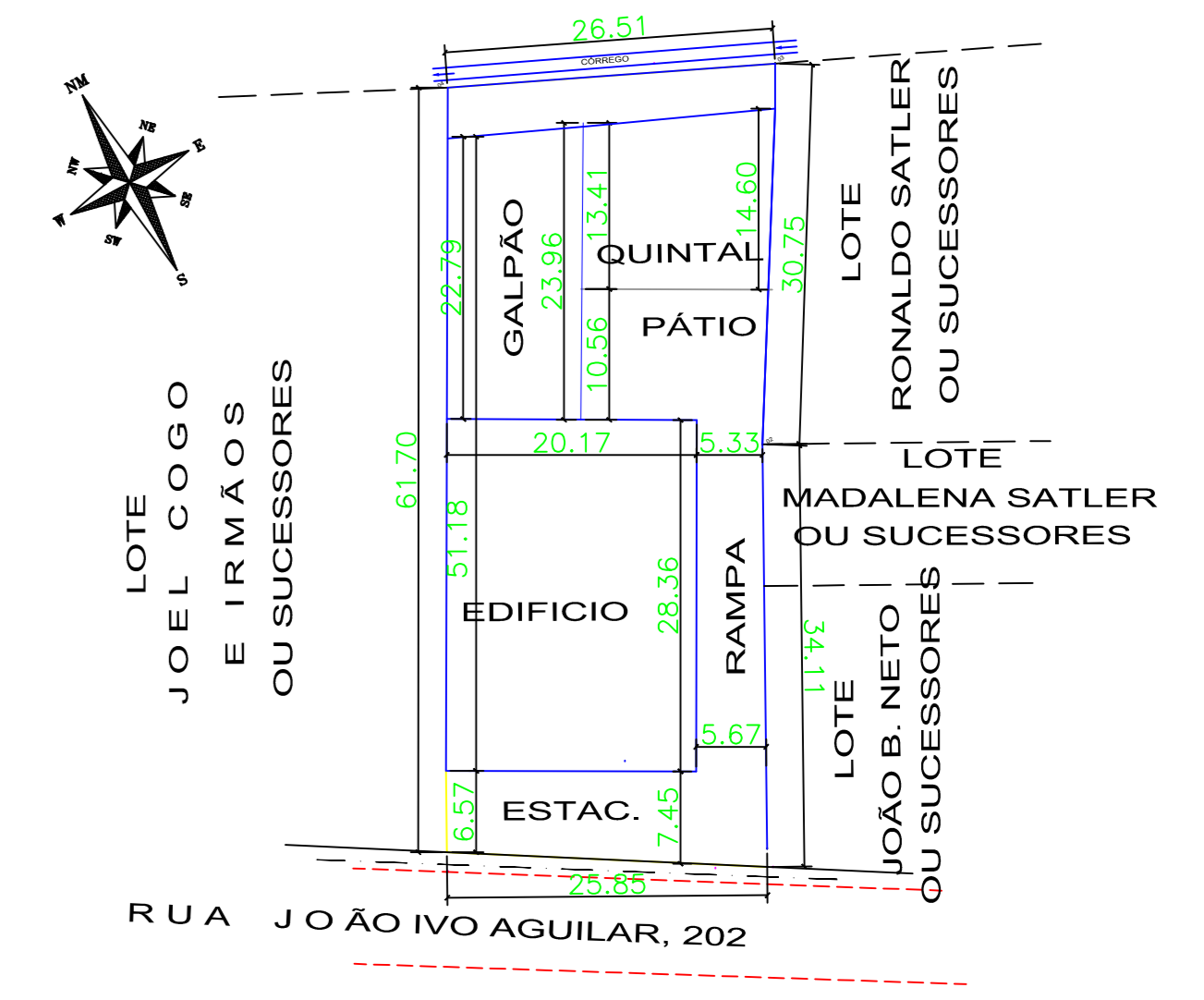

SITUAÇÃO
ESCALA: 1/500

QUADRO DE ÁREAS

ÁREA DO TERRENO	1.612,00 m ²
ÁREA PAV. TÊRREO DO EDIFÍCIO CÂMARA	569,83 m ²
ÁREA PAV. SUBSOLO DO EDIFÍCIO CÂMARA	569,83 m ²
ÁREA PAV. COBERTURA DO EDIFÍCIO CÂMARA	569,83 m ²
ÁREA A REFORMAR DO JARDIM INVERNO	39,70 m ²
ÁREA A REFORMAR DA RAMPA	114,22 m ²
ÁREA A REFORMAR DO PÁTIO	159,00 m ²
ÁREA A REFORMAR JARDIMPATRIA	5,00 m ²
ÁREA A REFORMAR CALÇADA ACESSO SUBSOLO	95,00 m ²
ÁREA A REFORMAR NA CALÇADA DE ACESSO COBERTO	16,22 m ²
ÁREA A REFORMAR COLOCAÇÃO VASOS/PLANTAS	19,42 m ²
ÁREA COBERTA - GALPÃO	242,37 m ²
ÁREA LIVRE E PERMEÁVEL - QUINTAL GRAMADO	290,00 m ²
ÁREA TOTAL DE EDIFICAÇÃO	1.382,03 m ²
TAXA DE OCUPAÇÃO	50 %
TAXA DE PERMEABILIDADE	17,90 %
VAGA DE VEÍCULOS	9 UNID.

CÂMARA MUNICIPAL DE MUNIZ FREIRE

AUTOR DO PROJETO

ENGENHEIRO RESPONSÁVEL

PROJETO DE REFORMA SEM AMPLIAÇÃO DE ÁREA

CÂMARA MUNICIPAL DE MUNIZ FREIRE
Rua João Ivo Aguilãr - 202 - Centro - MF - ES - CEP 29380-000

PROJETO AFM	DESENHADO AFM	VERIFICADO AFM	APROVADO AFM	DATA 18/11/2021	ESCALA INDICADA	
PRJETO DE ARQUITETURA CÂMARA MUNICIPAL MUNIZ FREIRE					DESENHO PREVIO	REV.
PLANTA BAIXA DO GALPÃO CORTE CD, EF, GH					PLANTA DE SITUAÇÃO	
No. CLIENTE: P11-21					FOLHA 04	

ANFERMAN - ANTONIO MANEIR
AUTOR DO PROJETO EST. - CREA RJ 20.959 - D
VISTO ES
TEL. 4271 98169 2704
E-MAIL: p11@anferman.com.br
ARQUIVADO: gutocca@2014

DIREITOS AUTORAIS RESERVADOS