

DETALHE FACHADA PELE DE VIDRO
ESCALA: 1/50

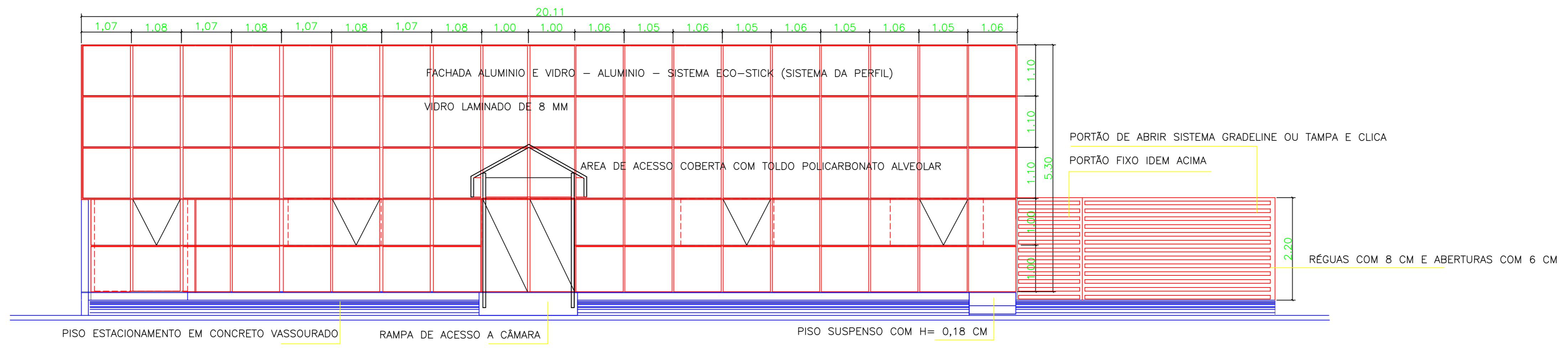

DETALHE DA FACHADA PELE DE VIDRO A CONSTRUIR
ESCALA: 1/50

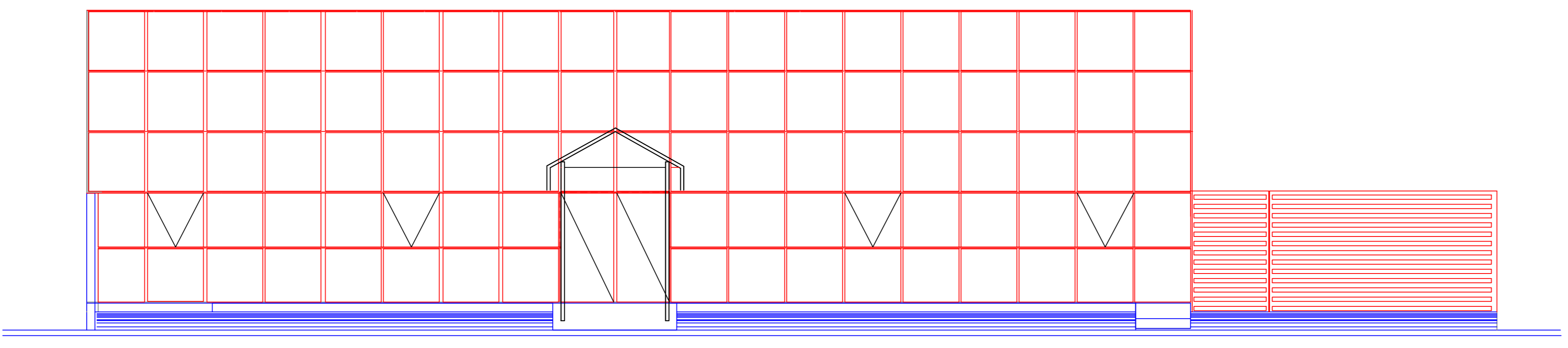

FACHADA PELE DE VIDRO A CONSTRUIR
ESCALA: 1/50

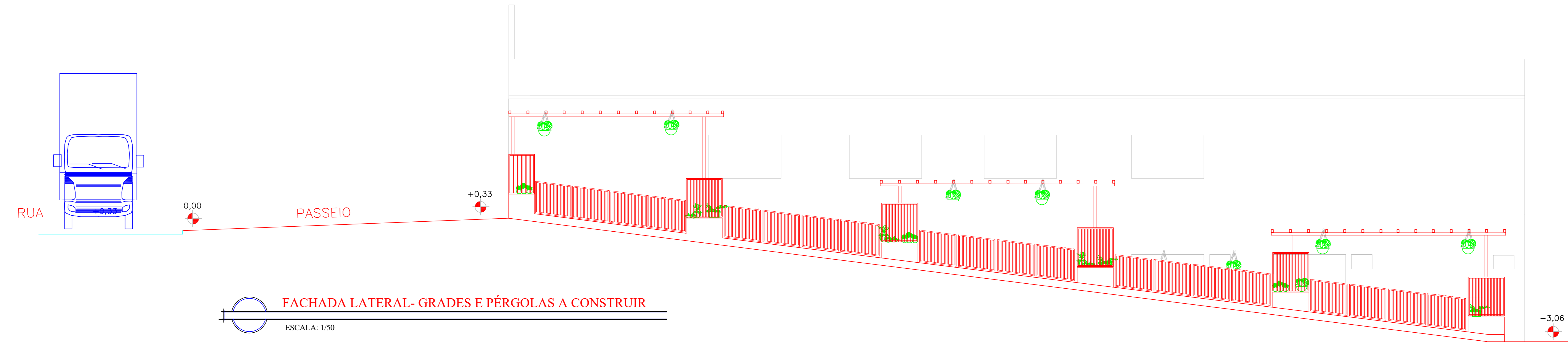

FACHADA LATERAL- GRADES E PÉRGOLAS A CONSTRUIR
ESCALA: 1/50

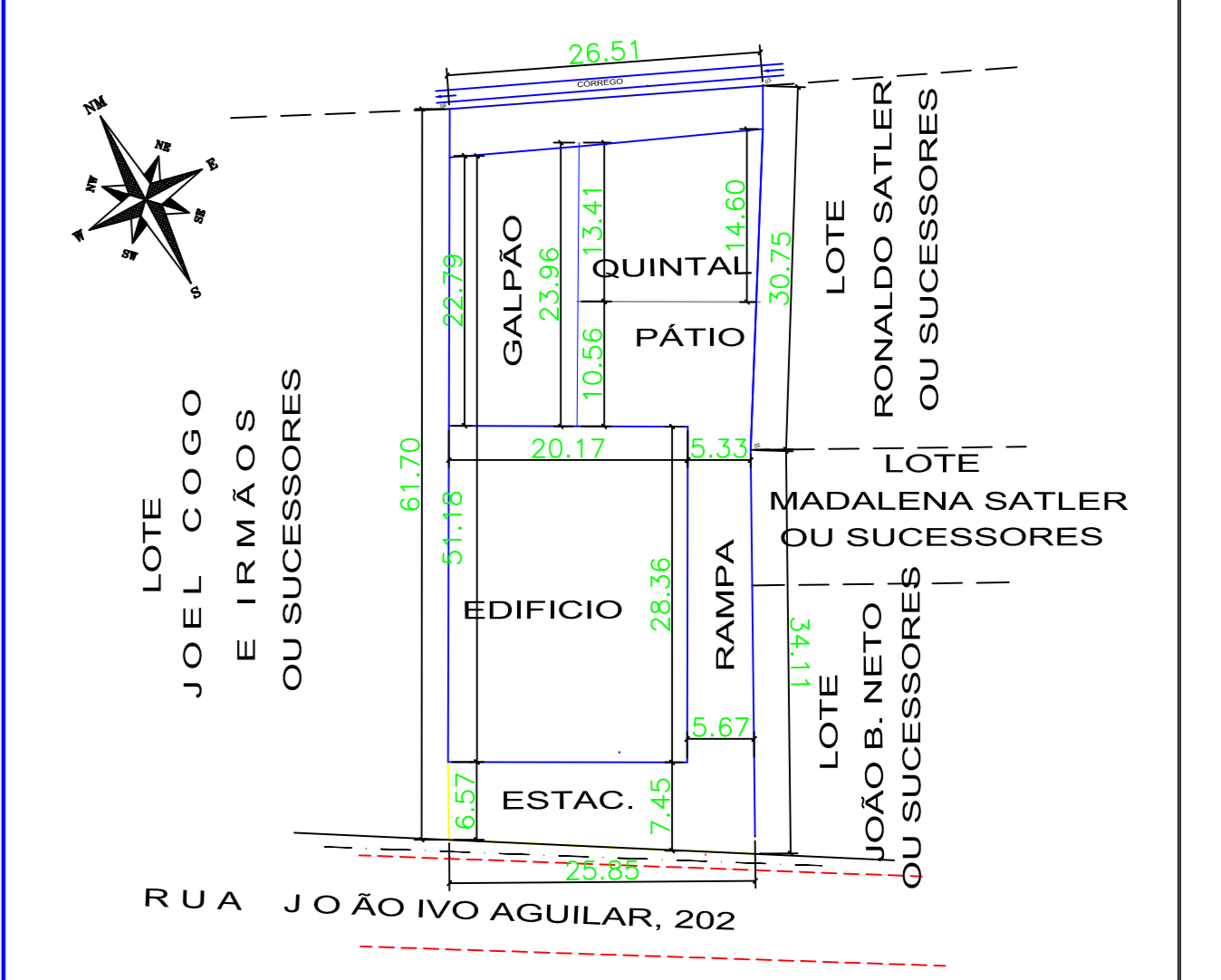

SITUAÇÃO
ESCALA: 1/500

QUADRO DE ÁREAS

| | |
|--|-------------------------|
| ÁREA DO TERRENO | 1.612,00 m ² |
| ÁREA PAV. TERREO DO EDIFÍCIO CÂMARA | 569,83 m ² |
| ÁREA PAV. SUBSOLO DO EDIFÍCIO CÂMARA | 569,83 m ² |
| ÁREA PAV. COBERTURA DO EDIFÍCIO CÂMARA | 569,83 m ² |
| ÁREA A REFORMAR DO JARDIM INVERNO | 39,70 m ² |
| ÁREA A REFORMAR DA RAMP | 114,22 m ² |
| ÁREA A REFORMAR DO PÁTIO | 159,00 m ² |
| ÁREA A REFORMAR JARDIM PÁTRIA | 5,00 m ² |
| ÁREA A REFORMAR CALÇADA ACESSO SUBSOLO | 93,00 m ² |
| ÁREA A REFORMAR NA CALÇADA DE ACESSO COBERTO | 16,22 m ² |
| ÁREA A REFORMAR COLOCAÇÃO VASOS-PLANTAS | 19,42 m ² |
| ÁREA COBERTA - GALPÃO | 242,37 m ² |
| ÁREA LIVRE E PERMEÁVEL- QUINTAL GRAMADO | 290,00 m ² |
| ÁREA TOTAL DE EDIFICAÇÃO | 1.382,03 m ² |
| TAXA DE OCUPAÇÃO | 50 % |
| TAXA DE PERMEABILIDADE | 17,90 % |
| VAGA DE VEÍCULOS | 9 UNID. |

CÂMARA MUNICIPAL DE MUNIZ FREIRE

AUTOR DO PROJETO

ENGENHEIRO RESPONSÁVEL

PROJETO DE REFORMA SEM AMPLIAÇÃO DE ÁREA

CÂMARA MUNICIPAL DE MUNIZ FREIRE
Rua João Ivo Aguilár - 202 - Centro - MF - ES - CEP 29380-000

| | | | | | |
|---|------------------|-------------------|-----------------|--------------------|---|
| PROJETADO AFM | DESENHADO AFM | VERIFICADO AFM | APROVADO AFM | DATA 18/11/2021 | ESCALA INDICADA |
| PROJETO DE ARQUITETURA CÂMARA MUNICIPAL MUNIZ FREIRE FACHADA PRINCIPAL FACHADA LATERAL DETALHES DA FACHADA PLANTA DE SITUAÇÃO | | | | | DESENHO PREVIU REV. Nº CLIENTE P11-21 FOLHA 05 |
| ANFERHAM - ANTONIO MANEES AUTOR DO PROJETO EST. - CREA RJ 20959 - D VISTO ES TEL (27) 98669 2704 E-MAIL mane@neroneto@gnsl.com ARQUIVU: autoca2014 | | | | | |