

RUA JOÃO IVO AGUILAR, 202

Meio Fio corte 45° subida veículos
Ladrilho Hidráulico 20x20 vermelho

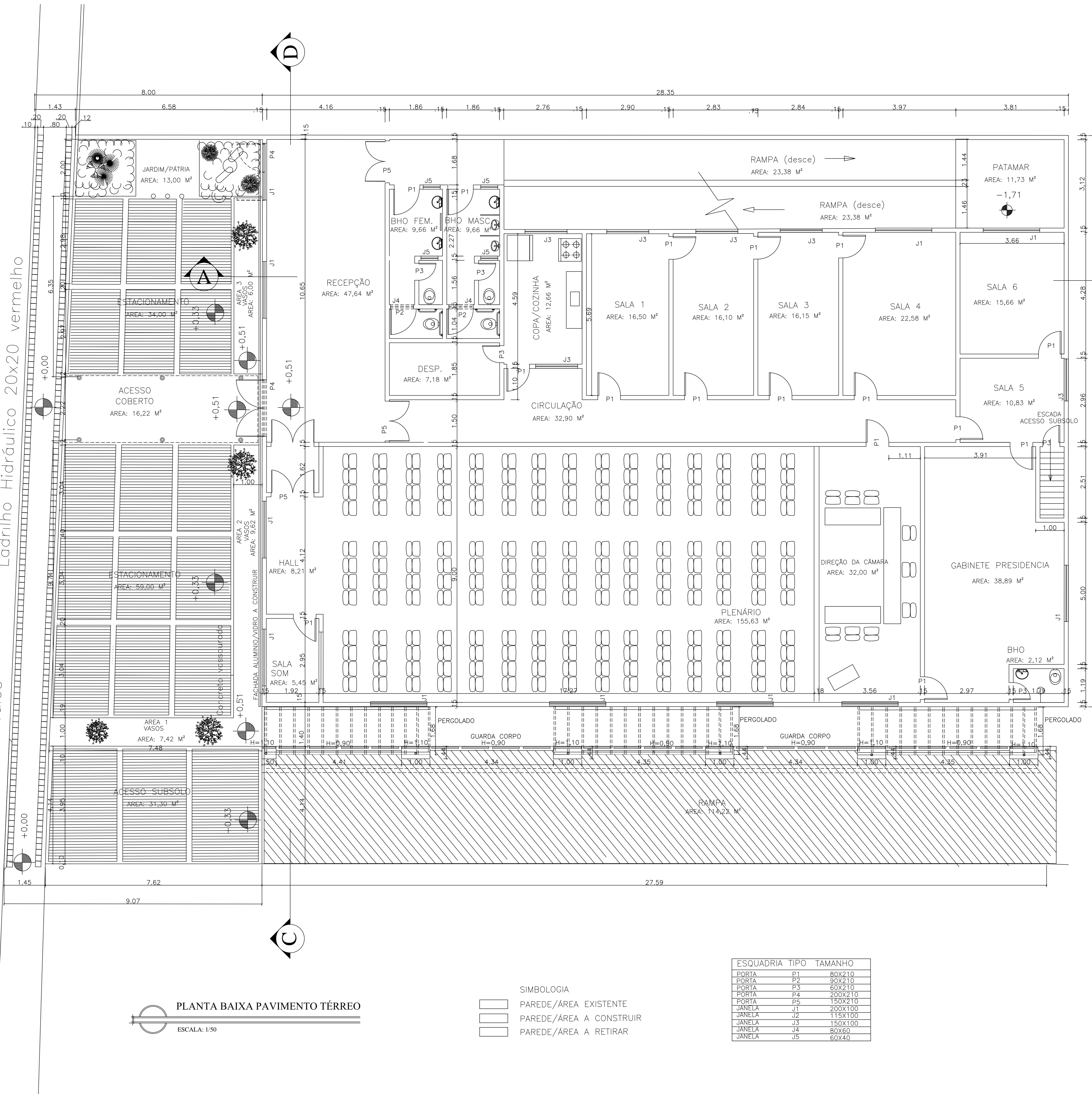

PLANTA BAIXA PAVIMENTO TÉRREO
ESCALA: 1/50

- SIMBOLOGIA
- PAREDE/ÁREA EXISTENTE
 - PAREDE/ÁREA A CONSTRUIR
 - PAREDE/ÁREA A RETIRAR

ESQUADRIA TIPO	TAMANHO
PORTA	P1 80X210
PORTA	P2 90X210
PORTA	P3 60X210
PORTA	P4 200X210
PORTA	P5 150X210
JANELA	J1 200X100
JANELA	J2 115X100
JANELA	J3 150X100
JANELA	J4 80X60
JANELA	J5 60X40

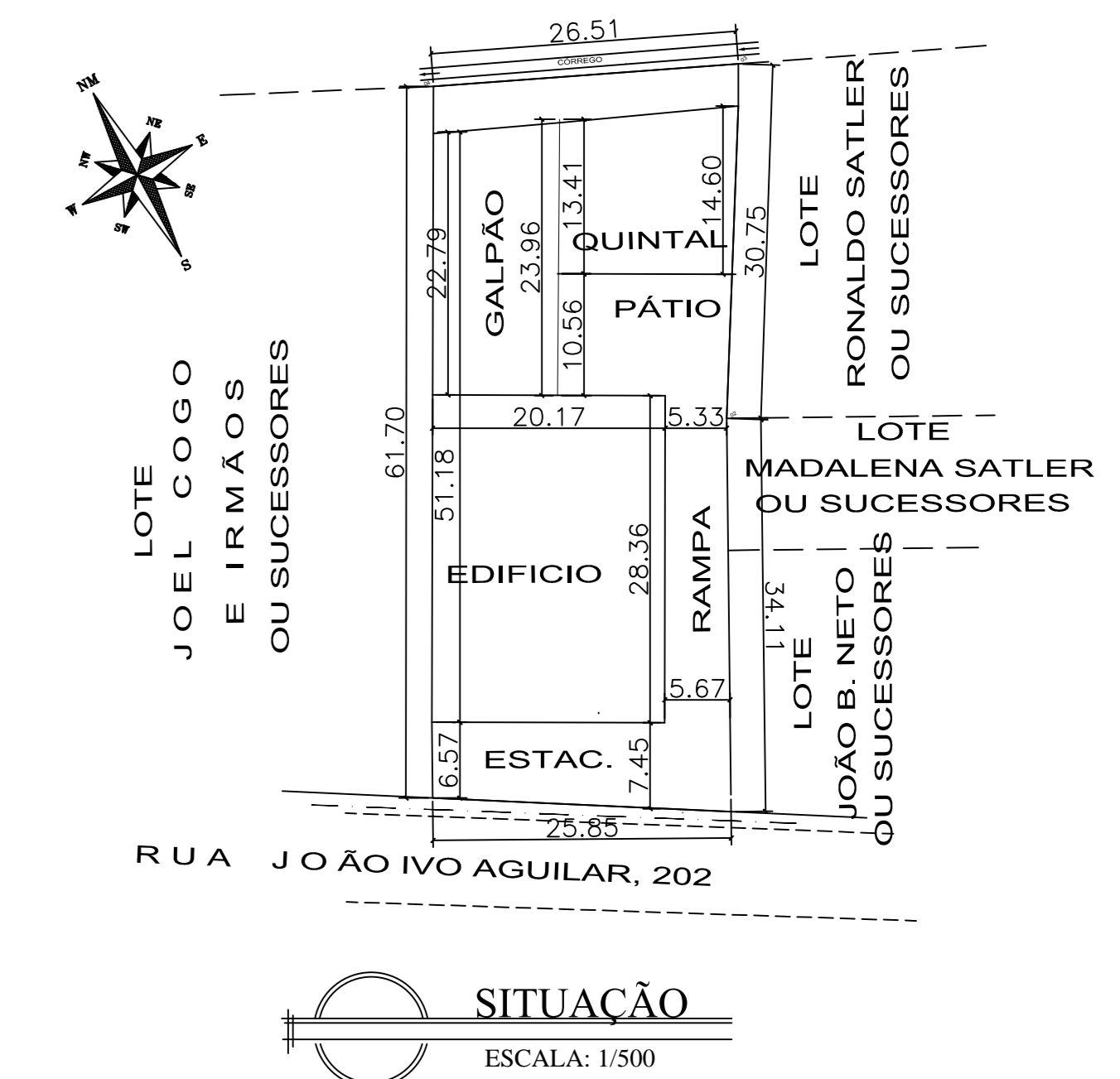

QUADRO DE ÁREAS

ÁREA DO TERRENO	1.612,00 m ²
ÁREA PAV. TERREDO DO EDIFÍCIO CÂMARA	569,83 m ²
ÁREA PAV. SUBSOLO DO EDIFÍCIO CÂMARA	569,83 m ²
ÁREA PAV. COBERTURA DO EDIFÍCIO CÂMARA	569,83 m ²
ÁREA A REFORMAR DO JARDIM INVERNO	39,70 m ²
ÁREA A REFORMAR DA RAMPADA	114,22 m ²
ÁREA A REFORMAR DO PÁTIO	159,00 m ²
ÁREA A REFORMAR JARDIM/PÁTRIA	5,00 m ²
ÁREA A REFORMAR CALÇADA ACESSO SUBSOLO	93,00 m ²
ÁREA A REFORMAR NA CALÇADA DE ACESSO COBERTO	16,22 m ²
ÁREA A REFORMAR COLOCAÇÃO VASOS/PLANTAS	19,42 m ²
ÁREA COBERTA - GALPÃO	242,37 m ²
ÁREA LIVRE E PERMEÁVEL - QUINTAL GRAMADO	290,00 m ²
ÁREA TOTAL DE EDIFICAÇÃO	1.382,03 m ²
TAXA DE OCUPAÇÃO	85,73 %
TAXA DE PERMEABILIDADE	17,90 %
VAGA DE VEÍCULOS	9 UNID.



CÂMARA MUNICIPAL DE MUNIZ FREIRE
Rua João Ivo Aguilar - 202 - Centro - MF - ES - CEP 29380-000

PROJETO	DESENHADO	VERIFICADO	APROVADO	DATA	ESCALA
AFM	AFM	AFM	AFM		INDICADA
				18/11/2021	

PROJETO DE ARQUITETURA
CÂMARA MUNICIPAL
MUNIZ FREIRE

PLANTA BAIXA
PAVIMENTO TÉRREO
PLANTA DE SITUAÇÃO

DESENHO PREVIDO | REV.

Nº CLIENTE | FOLHA

A11-21 | 03

DIREITOS AUTORAIS RESERVADOS