

DETALHE FACHADA PELE DE VIDRO
ESCALA: 1/50

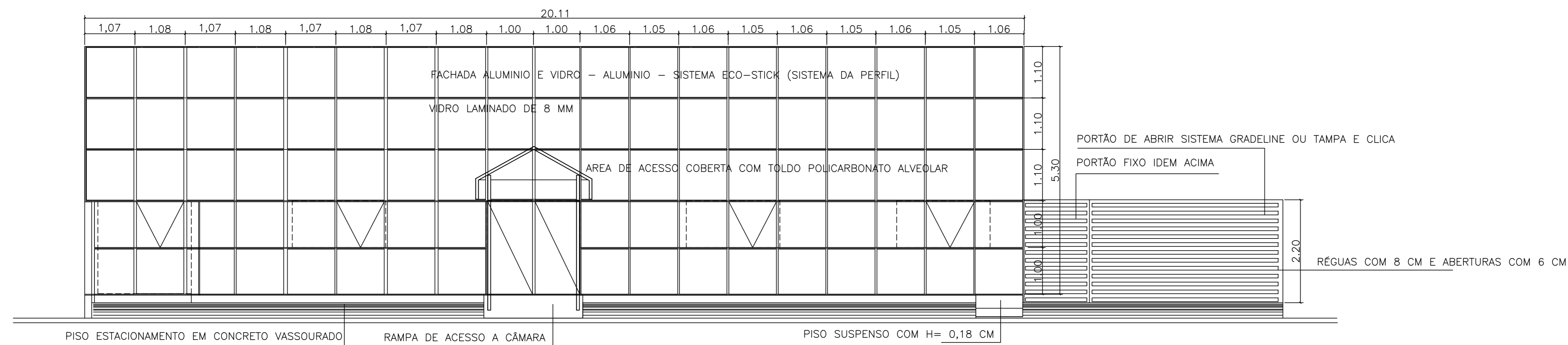

DETALHE DA FACHADA PELE DE VIDRO A CONSTRUIR
ESCALA: 1/50

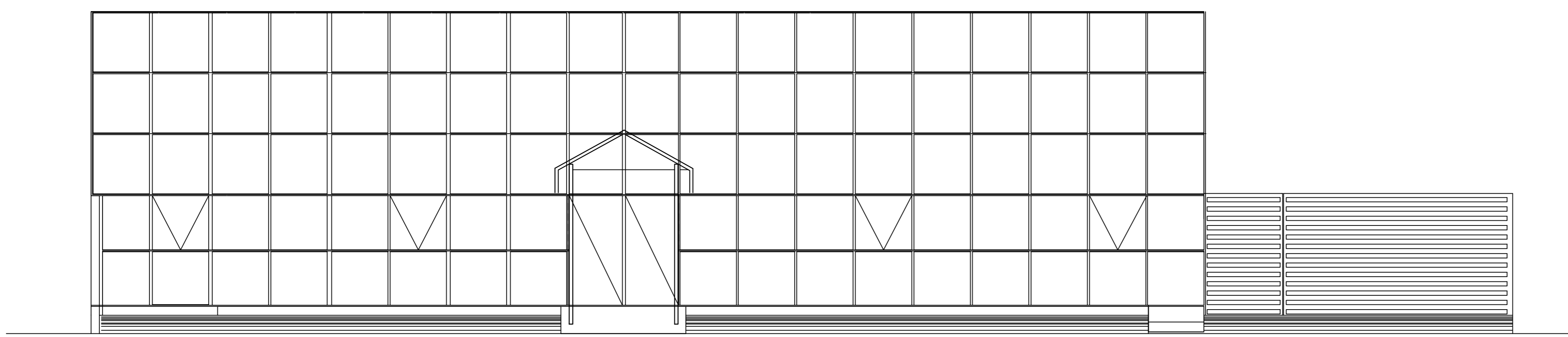

FACHADA PELE DE VIDRO A CONSTRUIR
ESCALA: 1/50

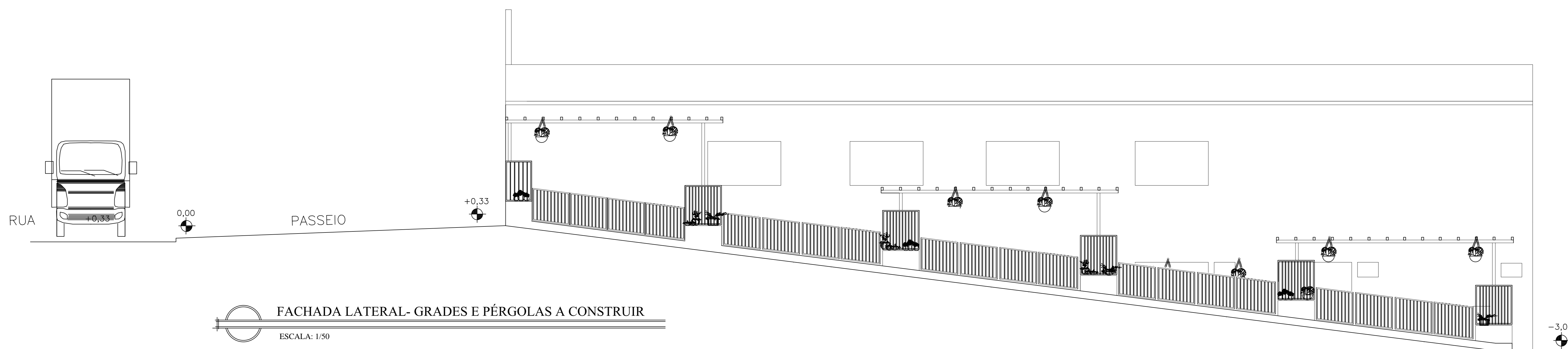

FACHADA LATERAL- GRADES E PÉRGOLAS A CONSTRUIR
ESCALA: 1/50

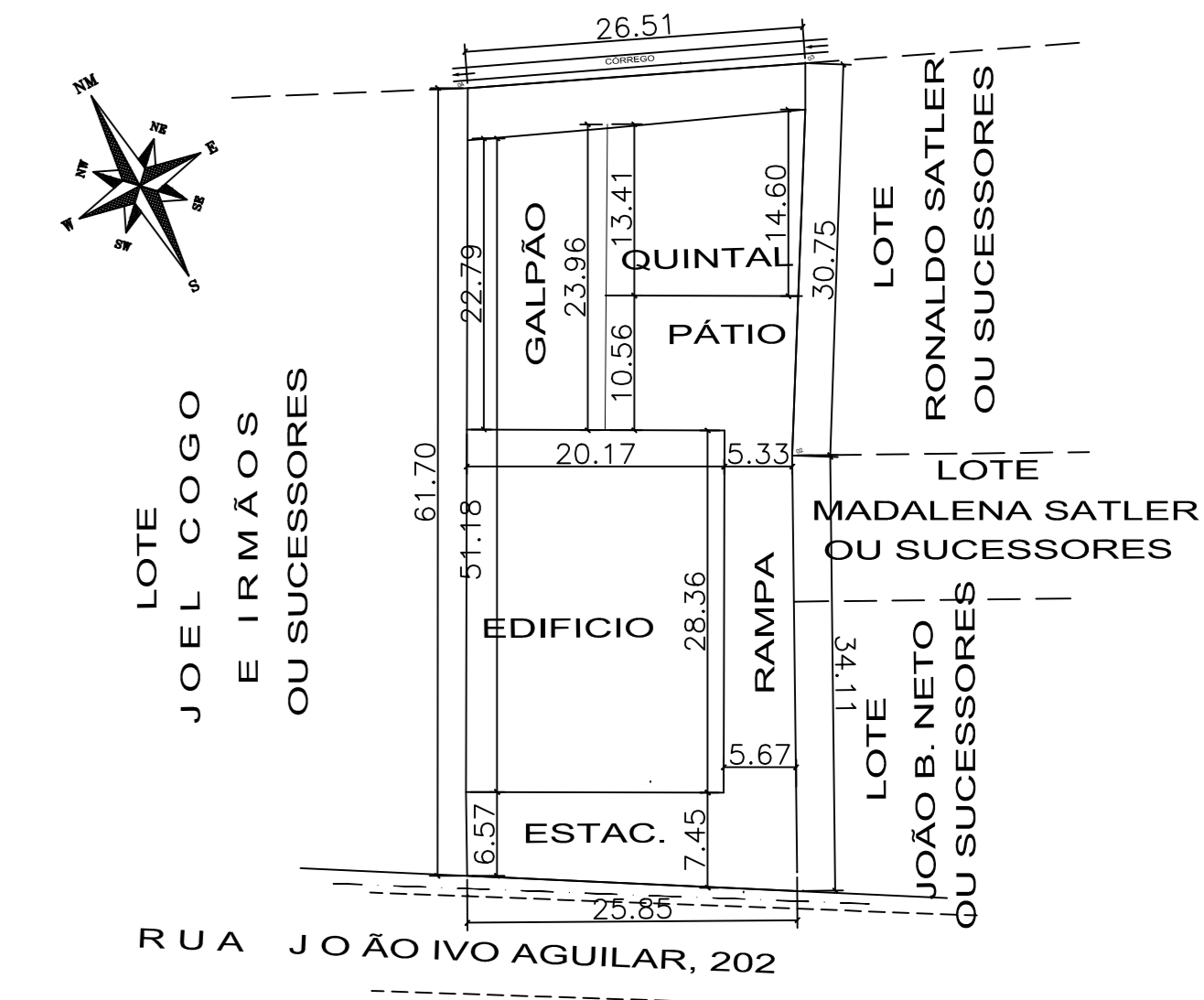

SITUAÇÃO
ESCALA: 1/500

QUADRO DE ÁREAS

ÁREA DO TERRENO	1.612,00 m ²
ÁREA PAV. TÉRREO DO EDIFÍCIO CÂMARA	569,83 m ²
ÁREA PAV. SUBSOLO DO EDIFÍCIO CÂMARA	569,83 m ²
ÁREA PAV. COBERTURA DO EDIFÍCIO CÂMARA	569,83 m ²
ÁREA A REFORMAR DO JARDIM INVERNO	39,70 m ²
ÁREA A REFORMAR DA RAMPA	114,22 m ²
ÁREA A REFORMAR DO PÁTIO	159,00 m ²
ÁREA A REFORMAR JARDIM/PÁTRIA	5,00 m ²
ÁREA A REFORMAR CALÇADA ACESSO SUBSOLO	93,00 m ²
ÁREA A REFORMAR NA CALÇADA DE ACESSO COBERTO	16,22 m ²
ÁREA A REFORMAR COLOCAÇÃO VASOS PLANTAS	19,42 m ²
ÁREA COBERTA - GALPÃO -	242,37 m ²
ÁREA LIVRE E PERMEÁVEL - QUINTAL GRAMADO	290,00 m ²
ÁREA TOTAL DE EDIFICAÇÃO	1.382,03 m ²
TAXA DE OCUPAÇÃO	50 %
TAXA DE PERMEABILIDADE	17,90 %
VAGA DE VEÍCULOS	9 UNID.

CÂMARA MUNICIPAL DE MUNIZ FREIRE
Rua João Ivo Aguilhar - 202 - Centro - NF - ES - CEP 29380-000

PROJETADO AFM	DESENHADO AFM	VERIFICADO AFM	APROVADO AFM	DATA 18/11/2021	ESCALA
PROJETO DE ARQUITETURA CÂMARA MUNICIPAL MUNIZ FREIRE FACHADA PRINCIPAL FACHADA LATERAL DETALHES DA FACHADA PLANTA DE SITUAÇÃO					Nº CLIENTE A11-21 Nº REV. 04

ANFERMAN - ANTONIO MANEIR
AUTOR DO PROJETO EST. -
CREA RJ 20599 - D
VISTO ES
TEL: (27) 98669 2794
E-MAIL:
mane@mane.com.br
ARQUIVO: qu700ca42014