

CORTE CD
ESCALA: 1/50

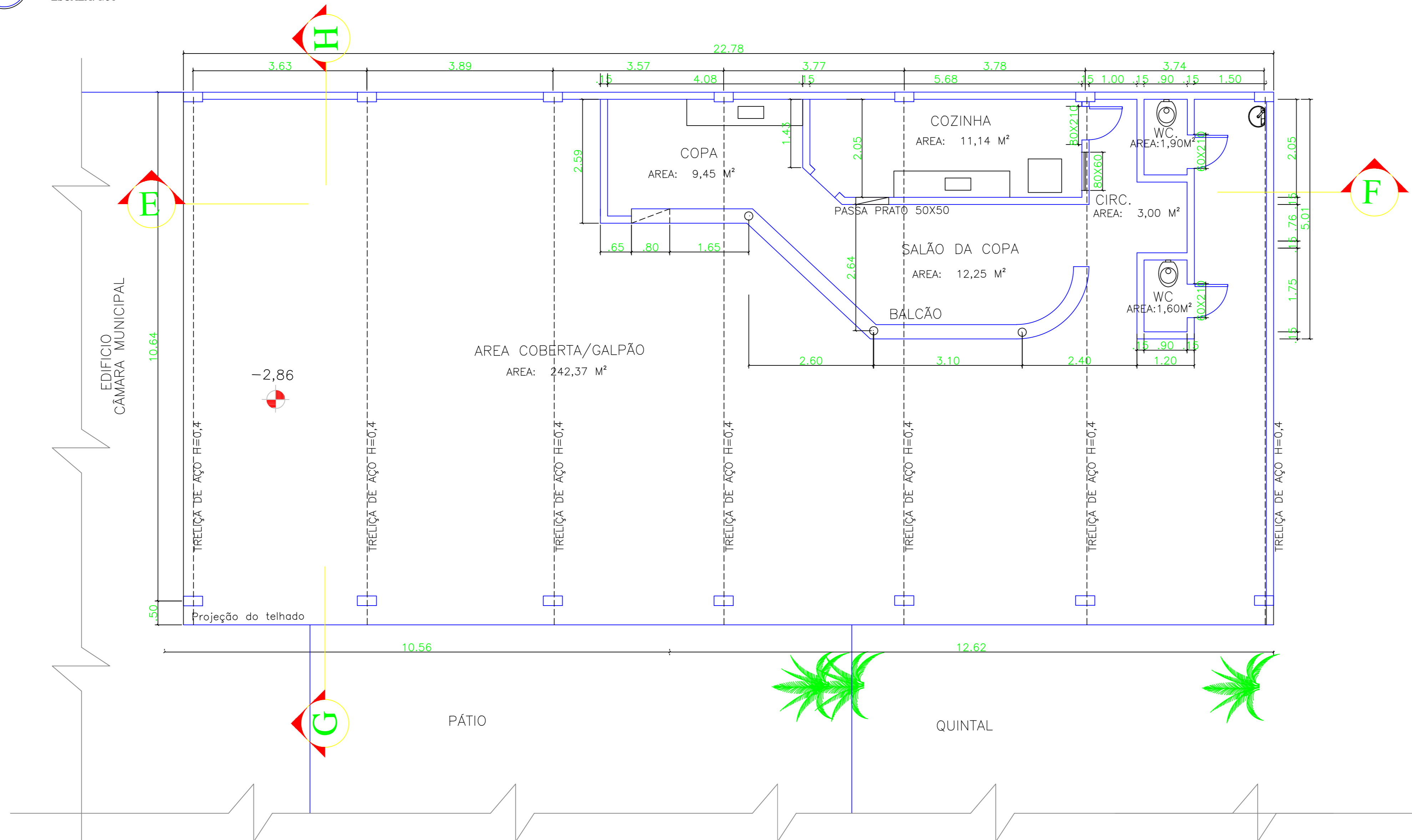

PLANTA BAIXA DO GALPÃO
ESCALA: 1/50

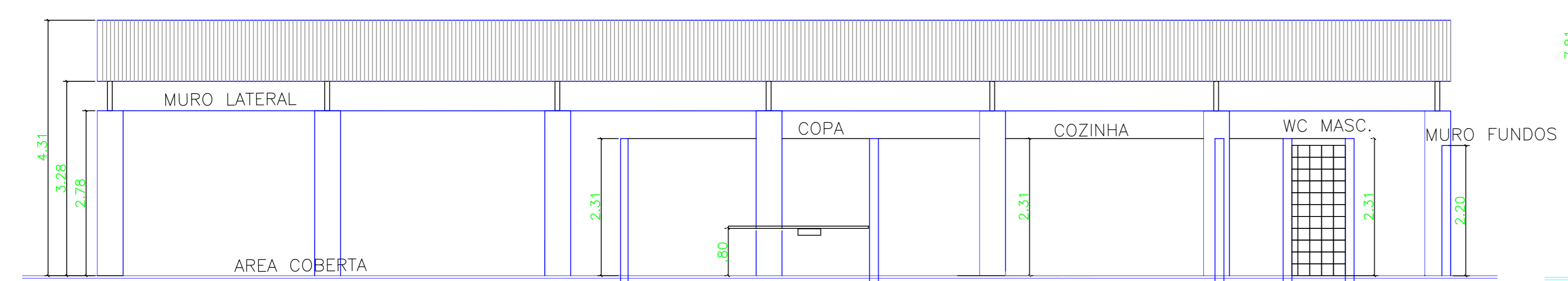

CORTE EF
ESCALA: 1/50

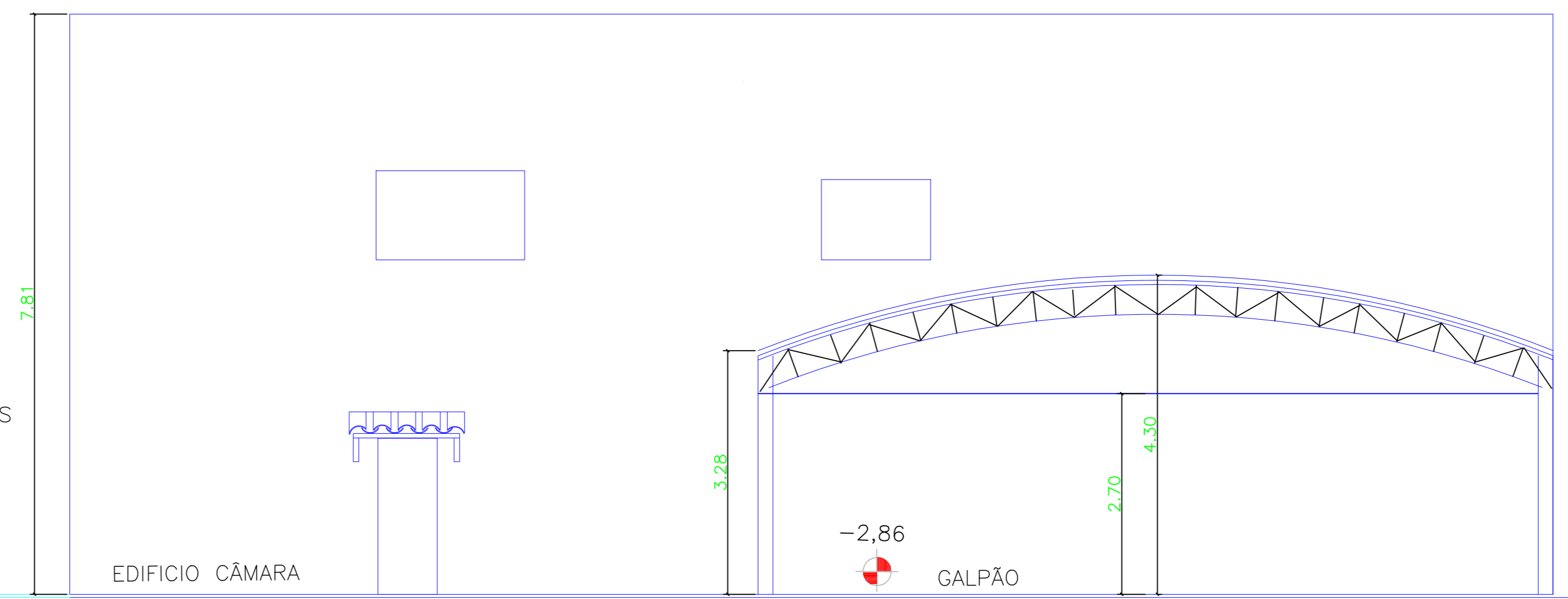

CORTE GH
ESCALA: 1/50

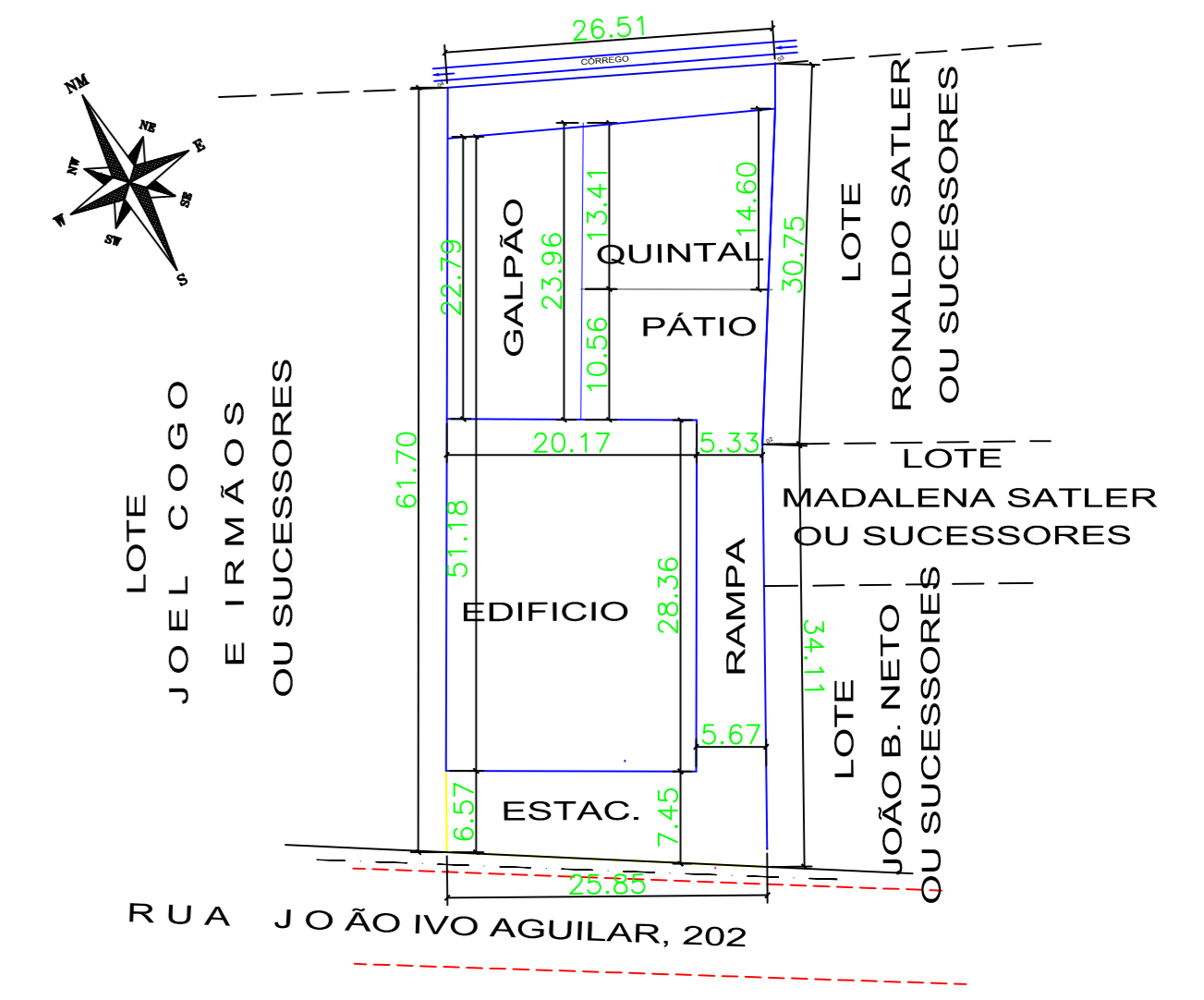

SITUAÇÃO
ESCALA: 1/500

QUADRO DE ÁREAS

ÁREA DO TERRENO	1.612,00 m ²
ÁREA PAV. TÊRREO DO EDIFÍCIO CÂMARA	569,83 m ²
ÁREA PAV. SUBSOLO DO EDIFÍCIO CÂMARA	569,83 m ²
ÁREA PAV. COBERTURA DO EDIFÍCIO CÂMARA	569,83 m ²
ÁREA A REFORMAR DO JARDIM INVERNO	39,70 m ²
ÁREA A REFORMAR DA RAMPADA	114,22 m ²
ÁREA A REFORMAR DO PÁTIO	159,00 m ²
ÁREA A REFORMAR JARDIM PATRIA	5,00 m ²
ÁREA A REFORMAR CALÇADA ACESSO SUBSOLO	95,00 m ²
ÁREA A REFORMAR NA CALÇADA DE ACESSO COBERTO	16,22 m ²
ÁREA A REFORMAR COLOCAÇÃO VASOS PLANTAS	19,42 m ²
ÁREA COBERTA - GALPÃO	242,37 m ²
ÁREA LIVRE E PERMEÁVEL - QUINTAL GRAMADO	290,00 m ²
ÁREA TOTAL DE EDIFICAÇÃO	1.382,03 m ²
TAXA DE OCUPAÇÃO	50 %
TAXA DE PERMEABILIDADE	17,90 %
VAGA DE VEÍCULOS	9 UNID.

CÂMARA MUNICIPAL DE MUNIZ FREIRE

AUTOR DO PROJETO

ENGENHEIRO RESPONSÁVEL

PROJETO DE REFORMA SEM AMPLIAÇÃO DE ÁREA

CÂMARA MUNICIPAL DE MUNIZ FREIRE
Rua João Ivo Aguilãr - 202 - Centro - MF - ES - CEP 29380-000

PROJETO AFM	DESENHADO AFM	VERIFICADO AFM	APROVADO AFM	DATA 18/11/2021	ESCALA INDICADA	
PRJETO DE ARQUITETURA CÂMARA MUNICIPAL MUNIZ FREIRE					DESENHO PREVIO	REV.
PLANTA BAIXA DO GALPÃO CORTE CD, EF, GH					PLANTA DE SITUAÇÃO	
ANFERMAN - ANTONIO MANEIR					NO CLIENTE	FOLHA
AUTOR DO PROJETO EST. - CREA RJ 20.959 - D					P11-21 04	
VISTO ES					DIREITOS AUTORAIS RESERVADOS	
TEL. 0271 98169 2704						
E-MAIL: p11@anferman.com.br						
ARQUIVO: gutocad2014						

RUA JOÃO IVO AGUILAR, 202

Meio Fio corte 45° subida veículos

Ladrilho Hidráulico 20x20 vermelho

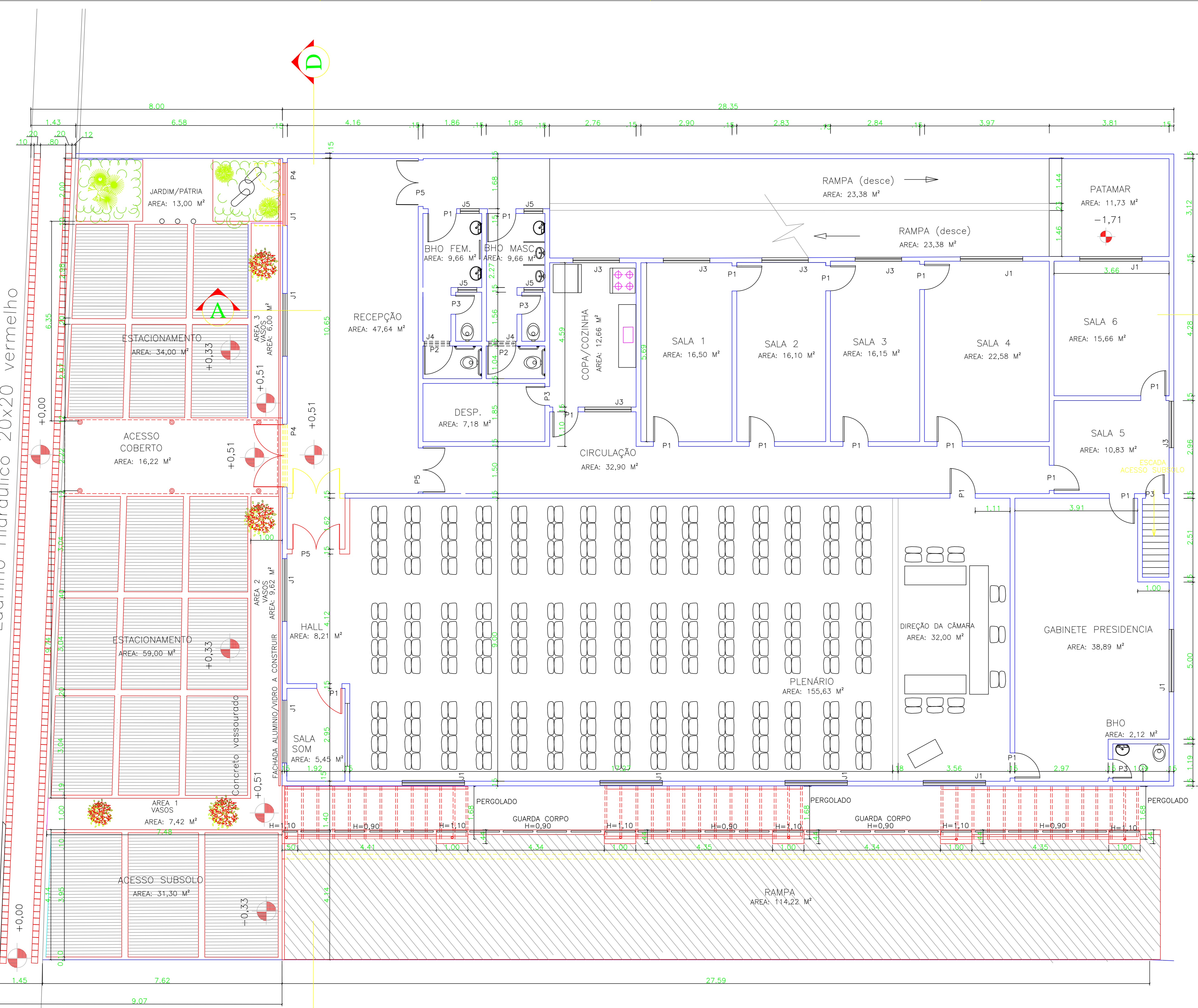

PLANTA BAIXA PAVIMENTO TÉRREO
ESCALA: 1/50

- SIMBOLOGIA**
- PAREDE/ÁREA EXISTENTE
 - PAREDE/ÁREA A CONSTRUIR
 - PAREDE/ÁREA A RETIRAR

ESQUADRIA TIPO	TAMANHO
PORTA P1	80X210
PORTA P2	90X210
PORTA P3	80X210
PORTA P4	200X210
PORTA P5	150X210
JANELA J1	200X100
JANELA J2	115X100
JANELA J3	150X100
JANELA J4	80X60
JANELA J5	60X40

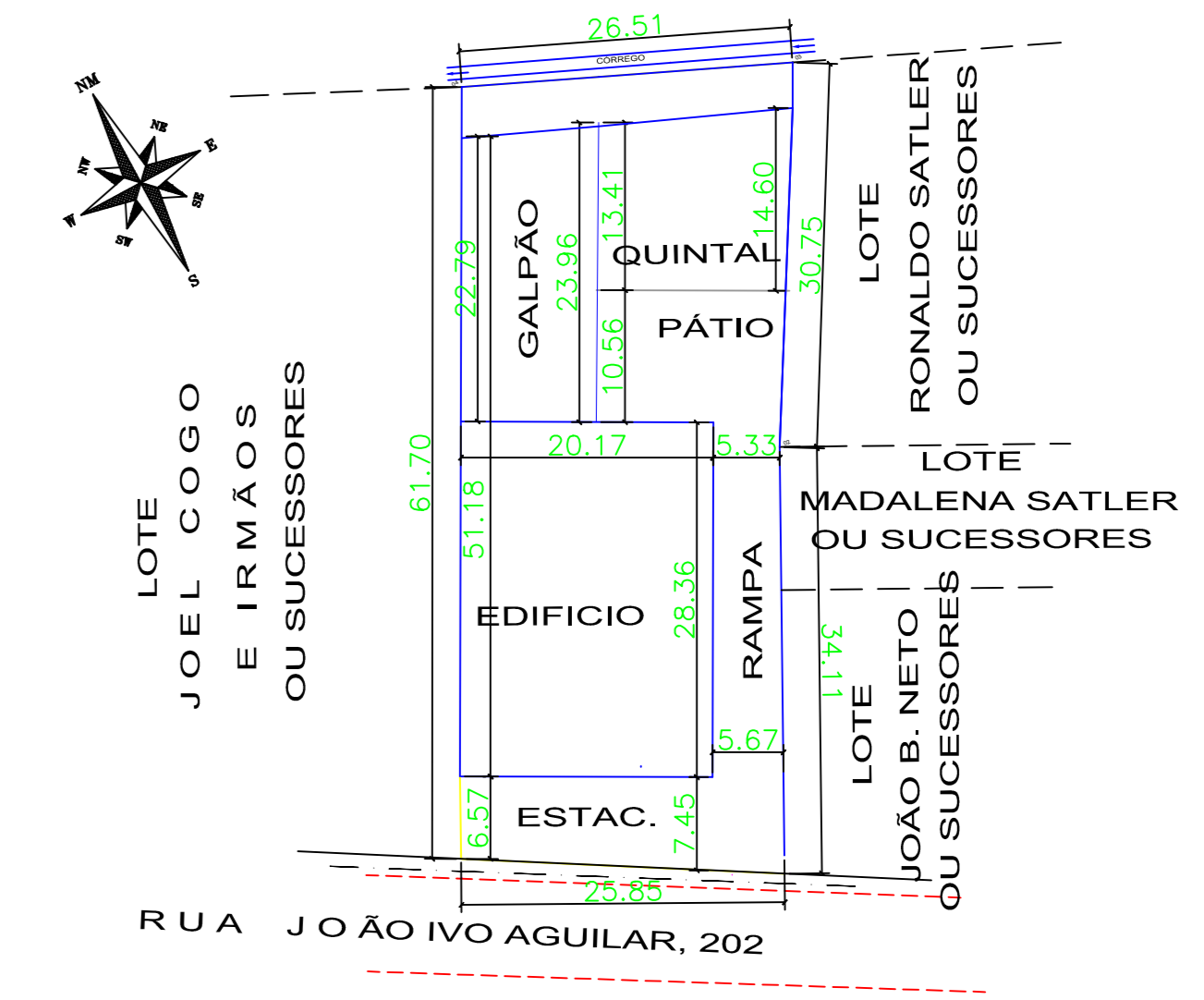

SITUAÇÃO
ESCALA: 1/500

QUADRO DE ÁREAS

ÁREA DO TERRENO	1.612,00 m ²
ÁREA PAV. TERREO DO EDIFÍCIO CÂMARA	569,83 m ²
ÁREA PAV. SUBSOLO DO EDIFÍCIO CÂMARA	569,83 m ²
ÁREA PAV. COBERTURA DO EDIFÍCIO CÂMARA	569,83 m ²
ÁREA A REFORMAR DO JARDIM INVERNO	39,70 m ²
ÁREA A REFORMAR DA RAMPA	114,22 m ²
ÁREA A REFORMAR DO PATIO	159,00 m ²
ÁREA A REFORMAR JARDIM/PÁTRIA	5,00 m ²
ÁREA A REFORMAR CALÇADA ACESSO SUBSOLO	93,00 m ²
ÁREA A REFORMAR NA CALÇADA DE ACESSO COBERTO	16,22 m ²
ÁREA A REFORMAR COLOCAÇÃO VASOS/PLANTAS	19,42 m ²
ÁREA COBERTA - GALPÃO -	242,37 m ²
ÁREA LIVRE E PERMEÁVEL - QUINTAL GRAMADO	290,00 m ²
ÁREA TOTAL DE EDIFICAÇÃO	1.382,63 m ²
TAXA DE OCUPAÇÃO	50 %
TAXA DE PERMEABILIDADE	17,90 %
VAGA DE VEÍCULOS	9 UNID.

CÂMARA MUNICIPAL DE MUNIZ FREIRE

AUTOR DO PROJETO

ENGENHEIRO RESPONSÁVEL

PROJETO DE REFORMA SEM AMPLIAÇÃO DE ÁREA

CÂMARA MUNICIPAL DE MUNIZ FREIRE
Rua João Ivo Aguilar - 202 - Centro - MF - ES - CEP 29380-000

PROJETADO	DESENHADO	VERIFICADO	APROVADO	DATA	ESCALA
AFM	AFM	AFM	AFM	18/11/2021	INDICADA

ANFERRARI - ANTONIO MARCELO
AUTOR DO PROJETO EST. -
CREA RJ 20.959 - D
VISTO ES

PROJETO DE ARQUITETURA
CÂMARA MUNICIPAL
MUNIZ FREIRE

PLANTA BAIXA
PAVIMENTO TÉRREO
PLANTA DE SITUAÇÃO

DESENHO PREVIDO - REV.

No. CLIENTE -
P11-21

FILHA
01

DIREITOS AUTORAIS RESERVADOS

CONFIRMAÇÃO DO ARQUIVO

ESCALA	ESPESURA
1:1	0,5
1:2	0,5
1:5	0,5
1:10	0,5
1:20	0,5
1:50	0,5
1:100	0,5
1:200	0,5
1:500	0,5
1:1000	0,5

RUA JOÃO IVO AGUILAR, 202

Meio Fio corte 45° subida veículos
Ladrilho Hidráulico 20x20 vermelho

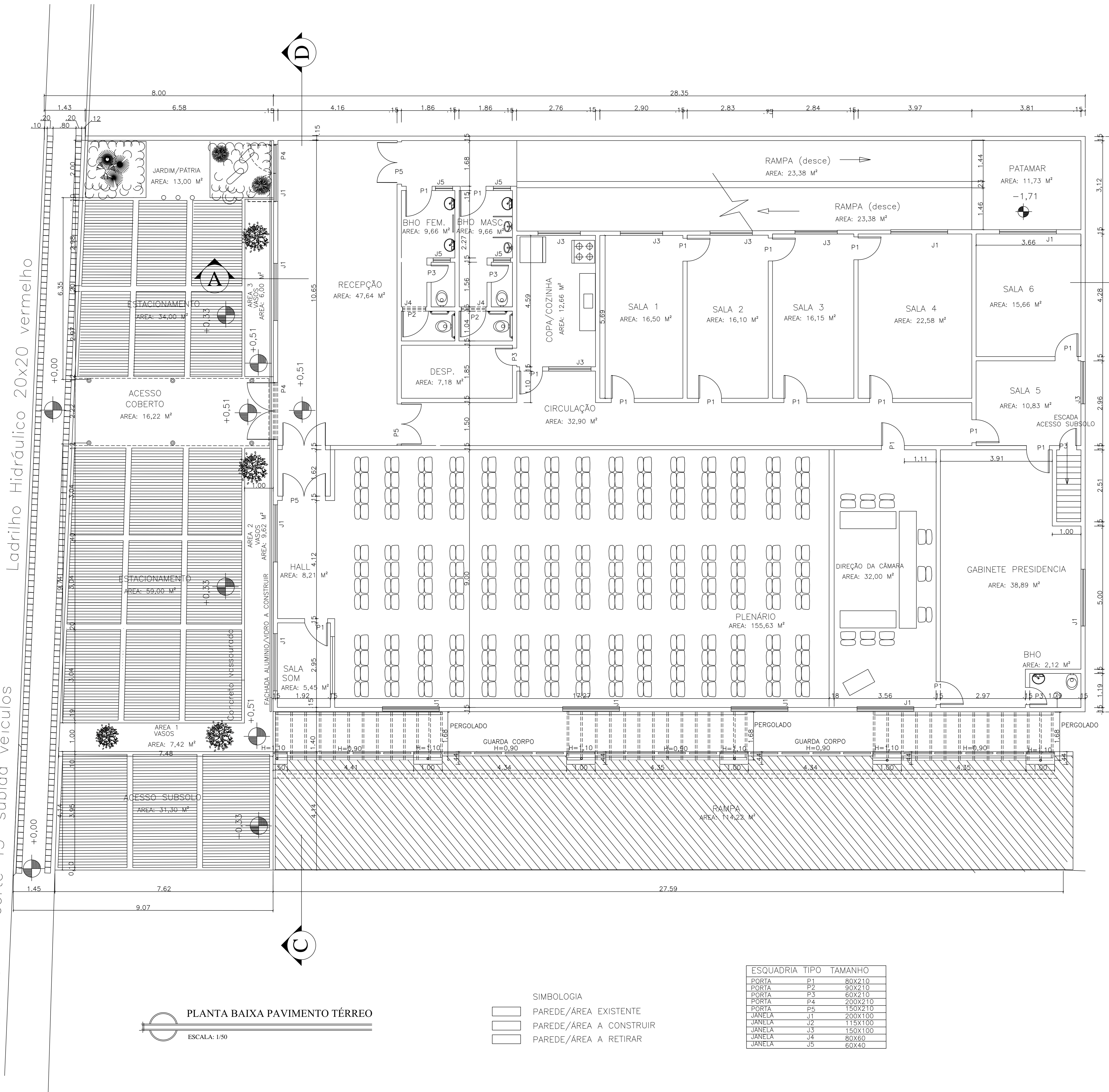

PLANTA BAIXA PAVIMENTO TÉRREO
ESCALA: 1/50

- SIMBOLOGIA
- PAREDE/ÁREA EXISTENTE
 - PAREDE/ÁREA A CONSTRUIR
 - PAREDE/ÁREA A RETIRAR

ESQUADRIA	TIPO	TAMANHO
P1	PORTA	80x210
P2	PORTA	90x210
P3	PORTA	60x210
P4	PORTA	200x210
P5	PORTA	150x210
J1	JANELA	200x100
J2	JANELA	115x100
J3	JANELA	150x100
J4	JANELA	80x60
J5	JANELA	60x40

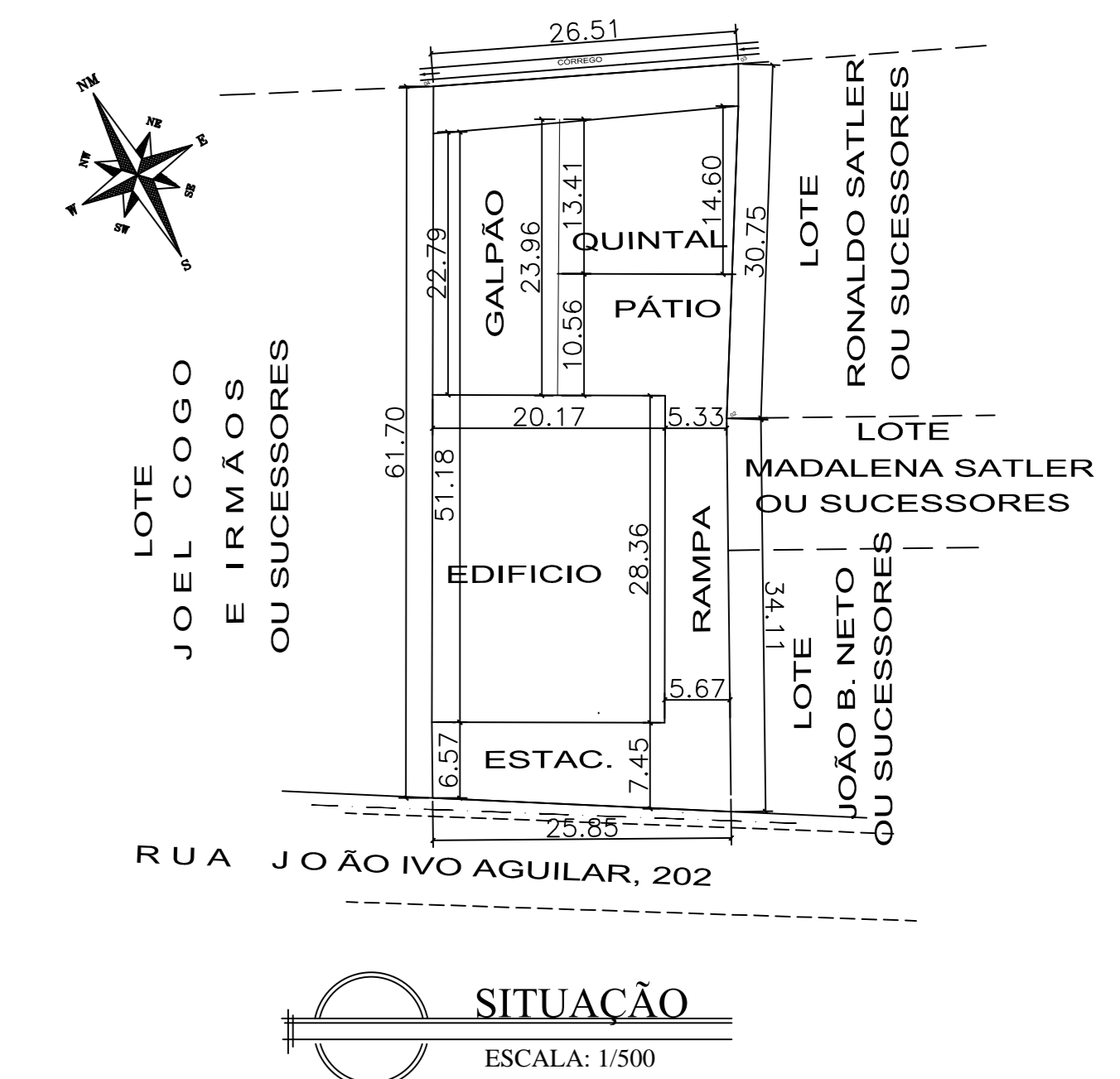

QUADRO DE ÁREAS

ÁREA DO TERRENO	1.612,00 m ²
ÁREA PAV. TERREO DO EDIFÍCIO CÂMARA	569,83 m ²
ÁREA PAV. SUBSOLO DO EDIFÍCIO CÂMARA	569,83 m ²
ÁREA PAV. COBERTURA DO EDIFÍCIO CÂMARA	569,83 m ²
ÁREA A REFORMAR DO JARDIM INVERNO	39,70 m ²
ÁREA A REFORMAR DA RAMPAS	114,22 m ²
ÁREA A REFORMAR DO PÁTIO	159,00 m ²
ÁREA A REFORMAR JARDIM/PÁTRIA	5,00 m ²
ÁREA A REFORMAR CALÇADA ACESSO SUBSOLO	93,00 m ²
ÁREA A REFORMAR NA CALÇADA DE ACESSO COBERTO	16,22 m ²
ÁREA A REFORMAR COLOCAÇÃO VASOS/PLANTAS	19,42 m ²
ÁREA COBERTA - GALPÃO	242,37 m ²
ÁREA LIVRE E PERMEÁVEL - QUINTAL GRAMADO	290,00 m ²
ÁREA TOTAL DE EDIFICAÇÃO	1.382,03 m ²
TAXA DE OCUPAÇÃO	80 %
TAXA DE PERMEABILIDADE	17,90 %
VAGA DE VEÍCULOS	9 UNID.

ANTONIO FERNANDES MAMEDE:21 857423704
Assinado de forma digital por ANTONIO FERNANDES MAMEDE:21857423704
Dados: 2021.11.30 16:23:55 -03'00'

CÂMARA MUNICIPAL DE MUNIZ FREIRE
Rua João Ivo Aguilar - 202 - Centro - MF - ES - CEP 29380-000

PROJETADO	DESENHADO	VERIFICADO	APROVADO	DATA	ESCALA
AFM	AFM	AFM	AFM		INDICADA
				18/11/2021	

PROJETO DE ARQUITETURA
CÂMARA MUNICIPAL
MUNIZ FREIRE

PLANTA BAIXA
PAVIMENTO TÉRREO
PLANTA DE SITUAÇÃO

Rev. 03

